

たちかわ今昔

昭和から平成の柴崎町

えびあん

別冊

立川と語ろう 立川に生きよう
Écoutez Bien Extra Issue No.8



表紙の人 / Sta Cafeの仲間たち(柴崎町)

あのころの街並み

今となってはもう撮ることができない風景。多くの方から写真を提供していただきました。あの頃の面影を残す街並みを、どうぞ。

知る人には
懐かしく
知らない人には
新しい

昭和49年2月5日、錦町で初めて区画整理による建物移転が行われました。その日から南口の通りが変わり、街の顔が変わっていきました。昭和52年には南口に共同化ビル「東武ストア」ができて、モノレール計画の進捗とともに道幅は広がっていきました。近代化、利便性、災害への対策の一方で、立川の立川らしさや個人店が集まる商店街の衰退も言われて久しい。どちらがどうということではなく、それが時代の変遷ということのようです。知る人には懐かしく、知らない人には新しい写真の数々です。

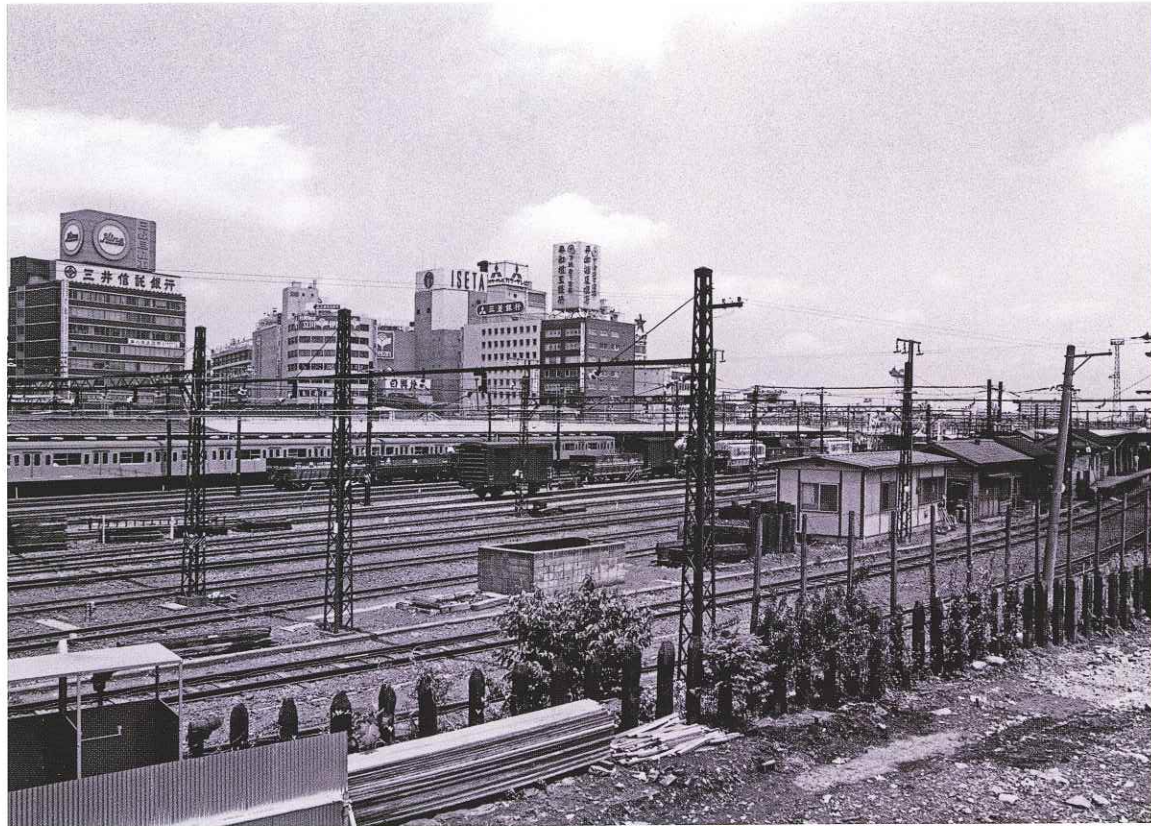

南口から北方面を見る。この後、東武ストアが建設された。(写真提供：荒井明久さん)



新駅舎になる前の立川駅 南武線ホーム。ホームから向かい側にある建物のお手洗いの小さな窓が見えたそう (写真提供：沼本忠次さん)



昭和56年立川駅南口 (写真提供：武田和紀さん)

表紙の人

前列左から
後藤信人さん、菊池竜さん、小菅怜衣さん、桑川敏男さん、
二列目左から リバーサルジム立川 ALPHA、東京ヴェルディ、東京ヴェントス、
三列目 東京サンレーヴス

「立川南口を楽しく元気に。ランチもカフェもスポーツも」がキャッチコピー。このお店は、楽しいカフェ&バーであり、街の情報発信拠点でもあります。みんなと一緒にスポーツ観戦、集まって話して何かが始まる。出会いの場であり創造の場。そんなStaCafeに集う仲間が今回の表紙モデルになってくださいました。垣根はありません。お客様は年齢も職業もさまざま。1度訪れたらあなたもStaCafeメンバーです。

ランチはピュッフェスタイル。ピュッフェ以外にもアラカルトメニューやスイーツもあります。もちろんカレーもありますよ!

Sta Cafe 立川市柴崎町2-3-18 042-519-3629



えくてびあん◎

別冊えくてびあん たちかわ今昔 昭和から平成の柴崎町

平成27年10月1日発行
発行 有限会社 えくてびあん
〒190-0023
東京都立川市柴崎町2-1-10 高島ビル4F
TEL 042-528-0082 FAX 042-528-0065
URL www.tamatebakonet.jp
発行人 黒須環
企画・編集 えくてびあん編集スタッフ
デザイン (株)デックC.C
印刷 三浦印刷株式会社

無断転載を禁じます。

① アジ庵 ガンジー

インド バングラ レストラン。広くてきれいな店内です。平日ランチにワンコイン弁当販売しています。ランチのカレーは5種類で、辛さは6段階。ナンはとて大きいです。

立川市錦町5-8-11
TEL:042-525-2485
ランチ 11:00~15:00
ディナー 17:00~22:00
無休
40席 カウンター席、小上がりあります
一部分煙
テイクアウトあり

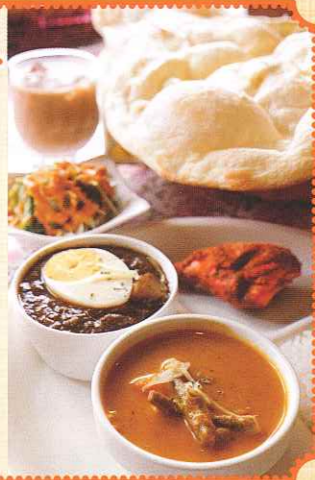

② DS100%CURRY

欧風カレー専門店。1番人気は辛さ★5の牛すじカレー。ソースに旨みが溶け込んで、牛すじ煮込みの甘みが辛さをマイルドに仕上げています。ごはんの大盛り、おかわりは無料です。

立川市柴崎町3-4-9 板尾ビル
TEL:070-5542-0748
ランチ 11:45~15:30
ディナー 17:30~22:00(L.O.21:30)
火曜定休(祝日の場合は水曜)
カウンター席10席
全席禁煙
テイクアウトあり

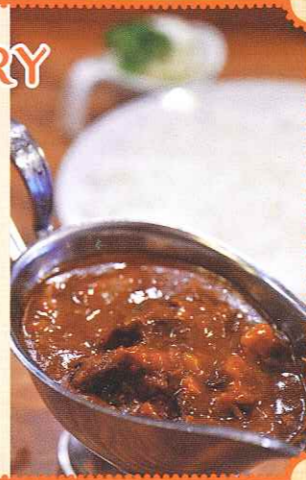

⑥ サルヴァン

「サルヴァン」はマネージャーのお母様の名前。だから「インドのお袋の味」ですね!シェフはムンバイのレストランで腕を振るっていた方。何を頼んでも、満足度の高い本格インド料理です。

立川市錦町2-1-8グリーンビル地下1階
TEL:042-526-1422
ランチ 11:00~15:00
ディナー 17:00~23:00(L.O.22:30)
無休 40席 広い空間
ランチタイム13時まで全面禁煙 他は一部禁煙
ドリンクを除くすべてのお料理がテイクアウトできます。



⑦ Kitchen King

ネパールの店主が北インドで修行したカレーです。コスパがよいと評判ですが、確かに満足度は高いです。カレーはもちろん、ランチでもサラダやタンダーチキン、ケبابがおいしい!

立川市錦町3-1-21 熊ビル1階
TEL:042-526-8884
ランチ 11:00~15:00
ディナー 17:00~22:30(L.O.22:00)
無休
27席 お店の外にペット可の席あり。
テイクアウトあり。

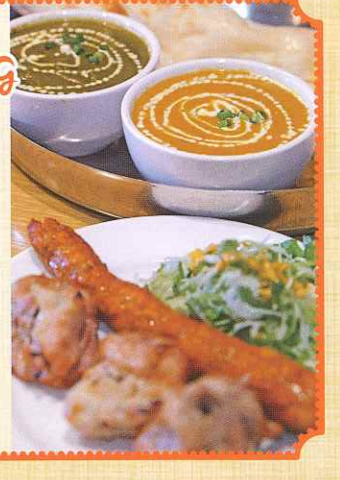

⑧ マナカマナ

「マナカマナ」とはネパールの大きなお寺の名前です。立川北口店、国立店も有名です。ランチカレーセットはカレーの種類で値段が決まります。ライスあるいはナンのおかわり無料です。

立川市錦町1-6-10
TEL:042-526-9637
ランチ 11:00~15:00
ディナー 17:00~23:00
無休
カウンター席を含む15席
喫煙可
テイクアウトあり



⑨ Chichica チチカ

インドカレーでも洋食屋でもない、カレー専門店。落ち着いた雰囲気の中で、マスターが「これがベスト」と思う味を楽しんでください。カレー好きがファンになると聞いています。

立川市錦町1-6-16 地下1階
電話はありません
(急なお休みなどはTwitter、FB、店前のボードをご覧ください)
ランチ 12:00~14:30
ディナー 18:00~0:00 (L.O.22:30)
不定休(日曜も営業しています)16席

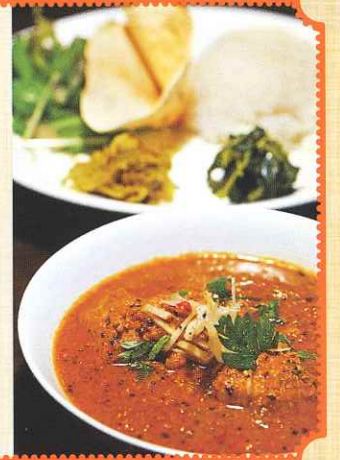

みんな大好き

立川南口はカレーの街!

立川南口 おいしいカレーのお店特集

立川はラーメン店の激戦区と言われていましたが、改めて眺めると、目につくのはイタリアン。でも、実はそれ以上にカレーの街でもありました。

【カレー専門店編】

③ 樽召し庵 ダルメシアン

ランチのみ提供のスープカレー。手間と時間をかけた相当なごちそうです。甘みがあってスパイシー。最後までサラッとおいしくいただける本格スープカレー、立川ではこの1店のみだと思います。

立川市錦町1-6-14 池田ビル
TEL:090-2907-3959
ランチ 火~金 11:30~14:30
土・日・祝・祝前 11:30~15:00
ディナー 17:30~23:00(L.O.22:30)
月曜定休 カウンター席6席 テーブル2席
ランチ 全席禁煙。食券を購入する際、小銭が千円札があると便利。



④ レインボウスパイス

カレー通が通うお店。本場のスパイスをカーリーごとに独自ブレンド。手作りのガラム・マサラで香り高く仕上げます。小麦粉を使っていないのもたれない。ご飯の大盛り、おかわりは無料です。

立川市柴崎町3-3-4 英ビル1階
TEL:042-524-3117
平日 11:00~23:30
日祝 11:00~21:00
年末年始のみ休業 カウンター席のみ 全席禁煙



⑤ さくらダイニング&バー

ネパール・インドカレーだけではなく、タイ料理、ベトナム料理もディナーでいただけます。カレーの量が多いです。ナンもライスもおかわり自由ですが、ライスがとてもおいしい!

立川市柴崎町2-2-21 田園キャッスルビル立川12階
TEL:042-522-2377
ランチ 11:00~15:00
ディナー 17:00~23:00
無休 ランチ弁当、テイクアウトあり
カウンター席とテーブル席 30席
喫煙可(希望の方はお店の人に声をかけてください)



⑪ CHOTA

一軒屋レストラン。スパイスとマスター自慢のスープで創るカレーは、もうそれだけで充分ごちそう。ポールソテーなどのトッピングでガッツリな一食に。全メニュー特製ピクルス、スープ、ドリンク付き。

立川市錦町4-3-2 TEL:042-525-1004
ランチのみ営業 11:30~14:00 定休日 土・日・祝
17席 全席禁煙



⑩ サンライズ

インド・ネパール料理です。お値段が比較的に安いお店。ナンもご飯もおかわり無料。ランチタイムスペシャルには、タンダーチキンやサモサ、そして餃子のようなモモもあります。

立川市羽衣町2-46-24
フロンティア1階
TEL:042-525-3835
ランチ 11:00~15:00
ディナー 17:00~22:30
無休 38席 喫煙可
テイクアウトあり

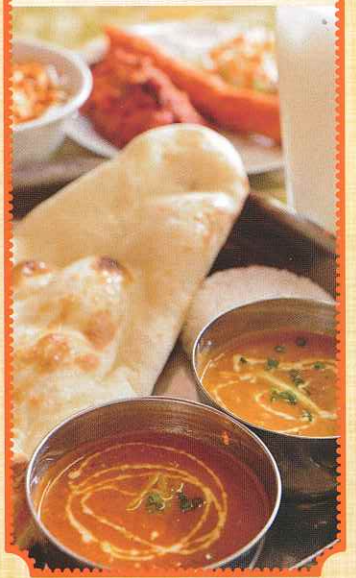



現在の柴崎町3丁目交差点

昭和から平成へ

変わる街並み・南口

立川駅南口から1.5kmで多摩川に突き当たり、西は中央線、東は南武線で区切られる立川南口市街地の発展に、多摩川にかかる立日橋は必須でした。今はその上に多摩都市モノレールが走り、多摩5市をつないでいます。JR立川駅は今や吉祥寺を抜く乗降者数。多摩の重要拠点として発展し続けています。

えくてびあんで昨年発行した「たちかわ今昔 昭和の柴崎町」で、昭和初期から30年代までの南口を、懐かしい地図と写真でご紹介しました。本年はその続編。昭和56年頃から平成に変わるころまでの南口をお届けします。懐かしい写真は武田和紀さん提供。

立川駅南口駅前といろは通り



駅を背に、まだ狭い駅前広場から南方向を見る。奈美喜庵本店前を左に曲がってすずらん通りといろは通りに分かれる。



奈美喜庵本店を右手にすずらん通りを見る。

すずらん通りから奈美喜庵方向を見る。



西側から見るいろは通り。右手角に和菓子の紀の国屋が見える。

さらにいろは通りを進む。

いろは通りを東側から見る。



昭和56年の柴崎町3丁目交差点



昭和62年の柴崎町3丁目交差点。



柴崎町3丁目にあった富士乃湯。平成10年3月の放火で焼失した。



交差点の東側にあった神辺医院



現在の柴崎町2丁目交差点から北側、諏訪通り商店街を見る。



諏訪通りにあったお店(昭和61年頃)



となりの写真館(昭和61年頃)

2丁目の街並み



演芸館の名残を留める屋根。昭和62年撮影。



昭和62年の高砂湯。



① シェいなば ●

野菜を美味しくたくさん食べたい方に特におすすめのお店。ご飯は酵素玄米。季節の野菜が彩り豊かにトッピングされた結構辛いカレーです。隠し味は八丁味噌。

立川市錦町5-19-9
TEL:042-529-5921
ランチ
11:30~14:00
(月~金)
11:30~16:00
(土・日・祝)
ディナー
17:30~21:00
(L.O.19:30)
火曜のディナーと水曜定休
全席禁煙



② shibasaki °CAMP ●

ガラス張りのおしゃれで妙に居心地のいいお店です。選べる前菜・サラダ、ドリンク付きのよく煮込んだ欧風カレー。他のランチメニューもボリューム満点。

立川市柴崎町3-11-7 エルレーヴ102
TEL:042-548-0480
ランチ 11:30~15:00
土・日はランチから翌朝まで営業
毎日営業
カウンター席とテーブル席

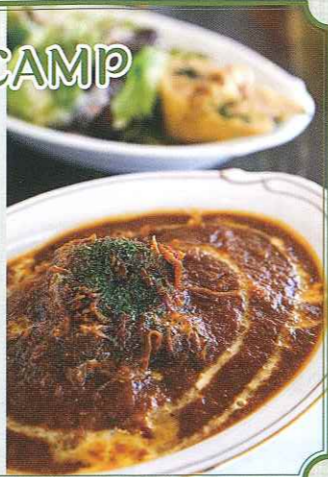

③ あちゃ ●

錦町でカレーの美味しい喫茶店として20数年。日本人がおいしいと思うジャパニーズカレー。キーマ、チキン、野菜にスペシャルカレー。どれもハズレなし!

立川市錦町2-1-8
グリーンビル2階
TEL:042-526-2278
火曜~土曜
11:30~23:00
日曜
11:30~19:00
(イベント時を除く)
定休日 月曜
一部禁煙
カウンター席ありの
広いお店



④ イタリアンダイニング@sa ●

個性的なお店が揃うサンパークビル。味も量も大満足のお店です。ランチの焼きカレーはサラダ、ドリンク、デザート付き。タコライスのカレーもあります。

立川市錦町1-5-6 サンパークビル1階
TEL:042-529-5668
ランチ 11:45~14:00(平日のみ)
ディナー 18:00~
定休日 日曜
カウンター席、テラス席あり

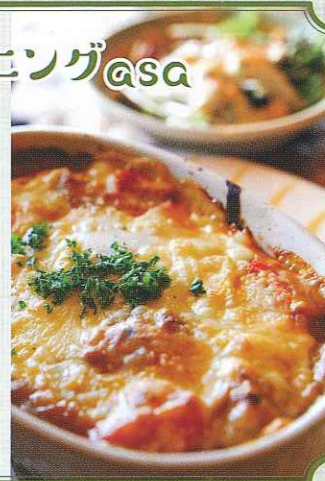

⑤ トントン ●

串揚げのお店です。カレーは薬膳。辛いのが苦手な方は生卵をかけて。小鉢が3つ、お味噌汁付き。串揚げも楽しみたい方は、串揚げ薬膳カレーをどうぞ。

立川市柴崎町2-3-3
エイティエイトタチカフ103
TEL:042-524-4521
ランチ 12:00~14:00
ディナー 17:00~22:00頃まで
定休日 日曜日
カウンター、テーブル席、掘り炬燵式座敷あり
喫煙可



⑥ タイアヨタヤレストラン ●

本格タイ料理がランチのセットでも充分味わえるお店です。いろいろな野菜と鳥肉の入ったグリーンカレーは、インドカレーより刺激的。ランチはサラダ、ドリンク、デザート付きです。

立川市柴崎町2-2-5 あすなろTビル2階
TEL:042-595-7295
ランチ 11:30~15:00(L.O.14:30)
ディナー 17:00~23:00(L.O.22:30)
不定休(FBなどで確認してください)
テーブル席 カウンター席 小上がりあり
30席
喫煙可
テイクアウトあり(ドギーバック可)

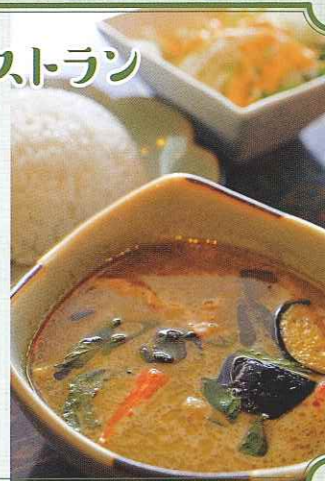

⑦ ふじみ食堂 ●

50年変わらない味。すべてのメニューが懐かしい。単品のカレーからカツカレー、カレーセット(カレーライスにミニラーメン)などいろいろあります。中華スープ付き。

立川市富士見町7-37-22
ふじみビル1階
TEL:042-523-4791
10:00~21:00(L.O.20:30)
定休日 日曜・祭日



⑧ hoccori*café ●

おいしい野菜を、お食事で、スイーツで。野菜たっぷり、黒ごまとっぶり、ガラム・マサラで仕上げる「黒カレー」。ご飯はモチモチの雑穀入り。

立川市柴崎町2-5-8宝ビル1階
TEL:042-595-8379
11:30~19:00
定休日 火曜・水曜 30席 全席禁煙



⑩ penta merone ●

ボードゲームやアートでいろいろな出会いの場になるカフェ。ランチタイムのみいただけるキーマカレーはピリッと刺激的。ご飯は体にやさしい十六穀米。

立川市錦町1-4-2
TEL:042-529-5221
営業時間 10:00~19:00 定休日 水曜
奥行のあるお店です



⑨ QUATTRO ●

ステーキとチーズフォンデュの老舗です。欧風シーフードカレーは、大きなエビや帆立が入っている少し甘めのカレー。サラダ、ドリンク、デザート付き!

立川市柴崎町2-3-3 MKビル1階 TEL:042-528-2983
ランチ 11:30~15:00(L.O.14:00)
ディナー 17:00~23:00(L.O.22:00)
定休日 月曜 40席 カウンターあり 分煙



⑪ 立川 すえひろ ●

広くて席数の多いお店です。お肉がおいしいお店なのでカツカレーは特においしい。サクサクのカツにビーフカレーがたっぷりかかっています。ボリュームあります。

立川市柴崎町3-11-7 エルレーヴ立川
TEL:042-522-8958
営業時間 11:00~23:00 無休 喫煙可



⑫ バナナ食堂 ●

タイ屋台料理のお店です。定番グリーンカレー以外にも、時々ランチタイムにお目見えするマッサマンカレーや激辛スープカレーは、知っている人は知っているごちそう!

立川市錦町2-1-7 幸ビル1階
TEL:042-522-3877
ランチ 11:30~14:30(火~金)
12:00~14:30(土・日・祝)
L.O.はいずれも14:00
ディナー 17:30~24:00(火~土)
食事のL.O.は23:00
17:30~23:00(日・祝)
食事のL.O.は22:00
定休日 月曜
テーブル席
テラス席(一部ベット可)

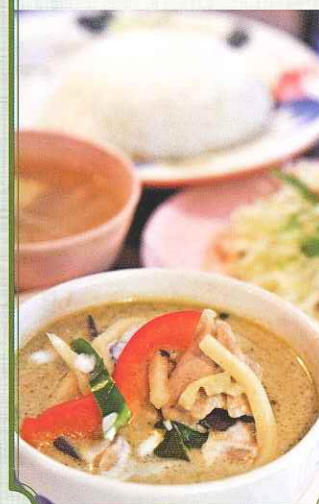

⑬ ロンド ●

昭和な雰囲気のある喫茶店。カレーは種類が豊富です。しっかりお食事もできて、コーヒーがおいしい。クリームソーダもありますよ。

立川市錦町1-2-13
TEL:042-525-0594
定休日 水曜日
営業時間 11:00~19:00
喫煙可



空から眺める柴崎町



富士見町上空より。諏訪神社、真如苑、立川一中、立川一小が見えている。斜めに通る名画座通りが確認される。名画座が営業終了したのは昭和61年。



昭和62年にはランドリーだった。

写真提供：武田和紀さん

参考資料：「写真でみる立川の街づくり—あゆみと今—」立川市街の皆様にお話をうかがいました。ご協力ありがとうございました。

「立川住民はまだまだ
におぜんの角って
言っちゃうんだよね」
と立川印刷所の鈴木
武さん。

写真提供：
武田和紀さん



現在の
柴崎町2丁目
交差点